



UNA CASA SULL'ALBERO

percorsi, laboratori, progetti
di Educazione Ambientale

La scuola?



PIANTIAMOLA!

COME NASCE IL FRUTTO?



PRIMA DI TUTTO...IL FIORE!

Struttura del fiore

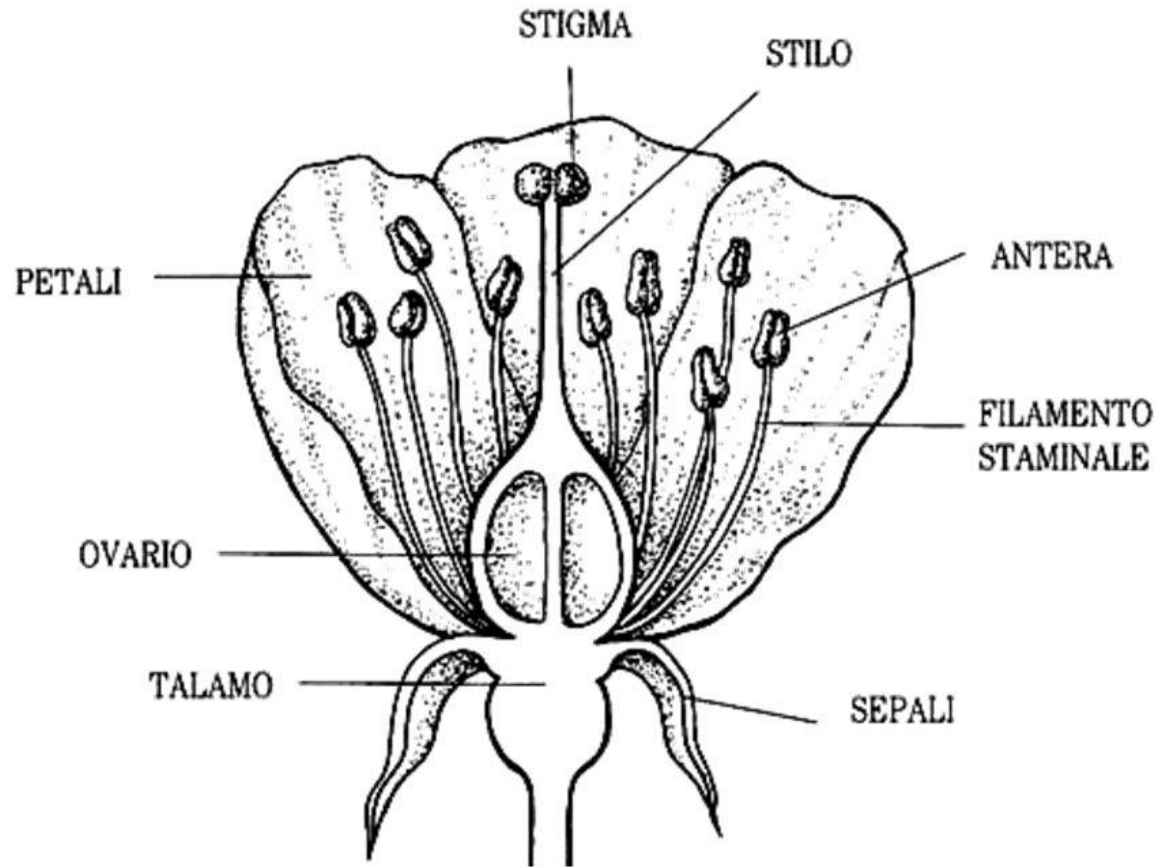

L'IMPOLLINAZIONE

L'impollinazione è il trasporto di polline dalla parte maschile a quella femminile dell'apparato riproduttivo.

È il principale meccanismo di riproduzione delle piante.

IMPOLLINAZIONE ANEMOFILA



IMPOLLINAZIONE ANEMOFILA



IMPOLLINAZIONE ZOOFILO



IMPOLLINAZIONE ZOOFILO



IMPOLLINAZIONE ZOOFILO



IMPOLLINAZIONE ZOOFILO



ALTRI AMICI DELL'ORTO

I LOMBRICHI

Svolgono funzioni indispensabili per la salute del nostro orto.

ALTRI AMICI DELL'ORTO

I LOMBRICHI

Scavando cunicoli aiutano ad arieggiare il terreno (quello che noi facciamo con la zappetta).

ALTRI AMICI DELL'ORTO

I LOMBRICHI

Mangiando e digerendo le sostanze nel terreno lo arricchiscono con fertilizzante naturale (come il nostro compost).

ALTRI AMICI DELL'ORTO

I LOMBRICHI



NON SOLO AMICI



NON SOLO AMICI



NON SOLO AMICI



COME DIFENDERSI IN MODO NATURALE

- COCCINELLE;
- PIANTE AROMATICHE;
- SPRAY SGRADUVOLI
(AGLIO, PEPERONCINO);
- TRAPPOLE NATURALI.

IL NOSTRO ORTO

N

COMPOST

Aglio



Insalata

Basilico

Cipolle

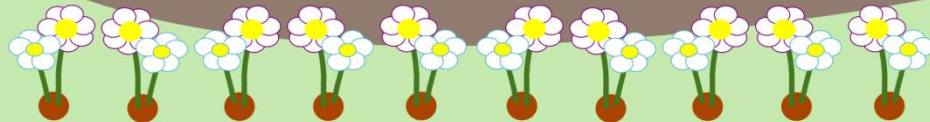
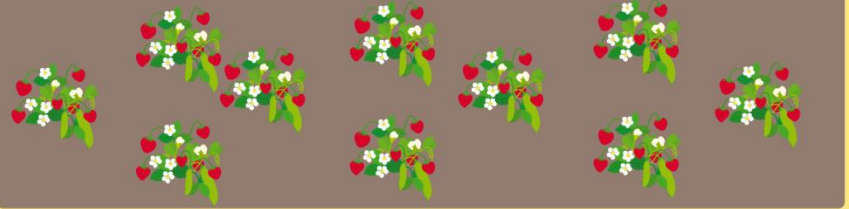

E

O

FEBBRAIO

MARZO

APRILE



S

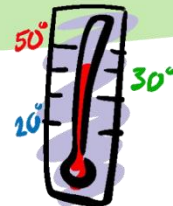

IL NOSTRO ORTO

N

COMPOST

Aglio



Insalata

Basilico

Cipolle



O

E

FEBBRAIO

MARZO

APRILE



S

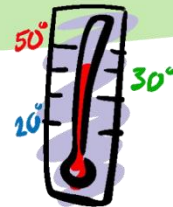

IL NOSTRO ORTO

N

COMPOST

Aglio



Insalata

Basilico

Cipolle



O

E

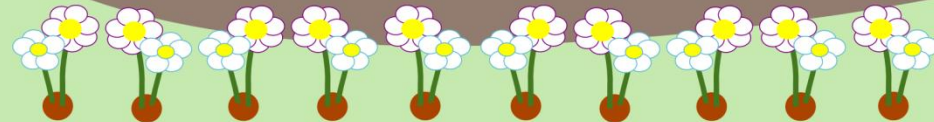

FEBBRAIO

MARZO

APRILE



S

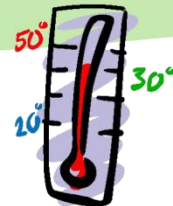

UN PO' DI REGOLE

- OBBLIGATORIO SPORCARSI LE MANI!
(ma attenzione a non mettervele in bocca o negli occhi);
- ATTENZIONE A COME SI USANO GLI ATTREZZI
(lontano dal viso e lontano dai compagni);
- ATTENZIONE A QUANDO CAMMINATE NELL'ORTO
(usate i vialetti e non calpestate le parti coltivate);
- NON SI CORRE NEGLI SPAZI DELL'ORTO;
- ABBIATE CURA DEGLI ATTREZZI CHE VI VENGONO DATI.

BUON LAVORO!



UNA CASA SULL'ALBERO

percorsi, laboratori, progetti
di Educazione Ambientale